

業務効率化サポートシステム

 **bonbone Answer**

×

柔整向けレセコン

BOOSTER

ブースターシリーズ

連携ご紹介資料

Web予約

予約

お会計

電子カルテ

分析集計

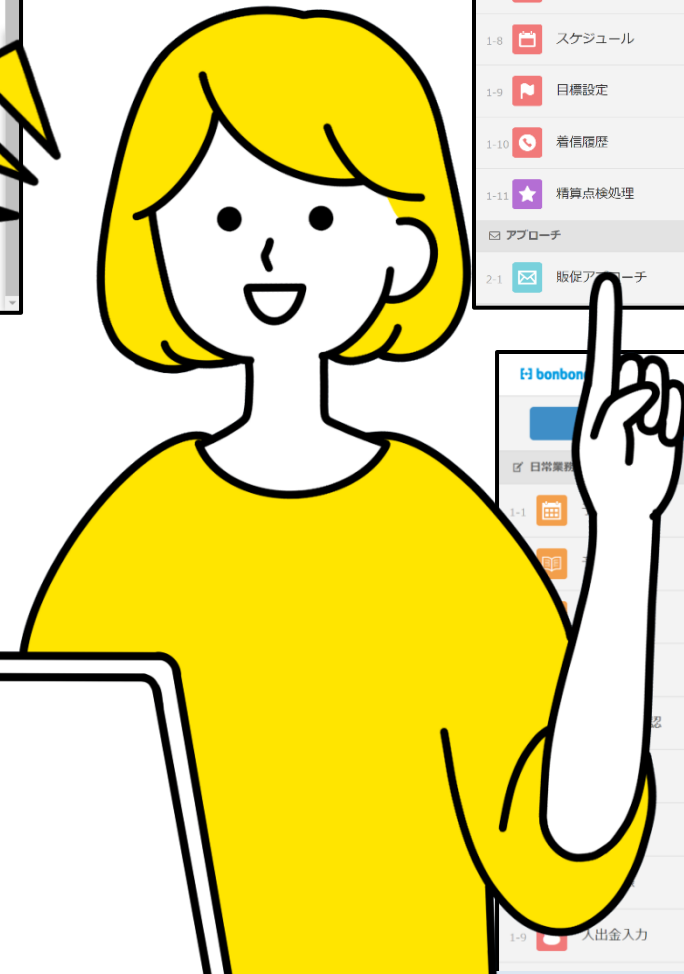

柔整向けレセコン

こちらのサービスに **BOOSTER** が連携！

ブースターシリーズ

今の業務、2重入力になっていませんか？

患者情報を
予約表や管理システムへ入力...

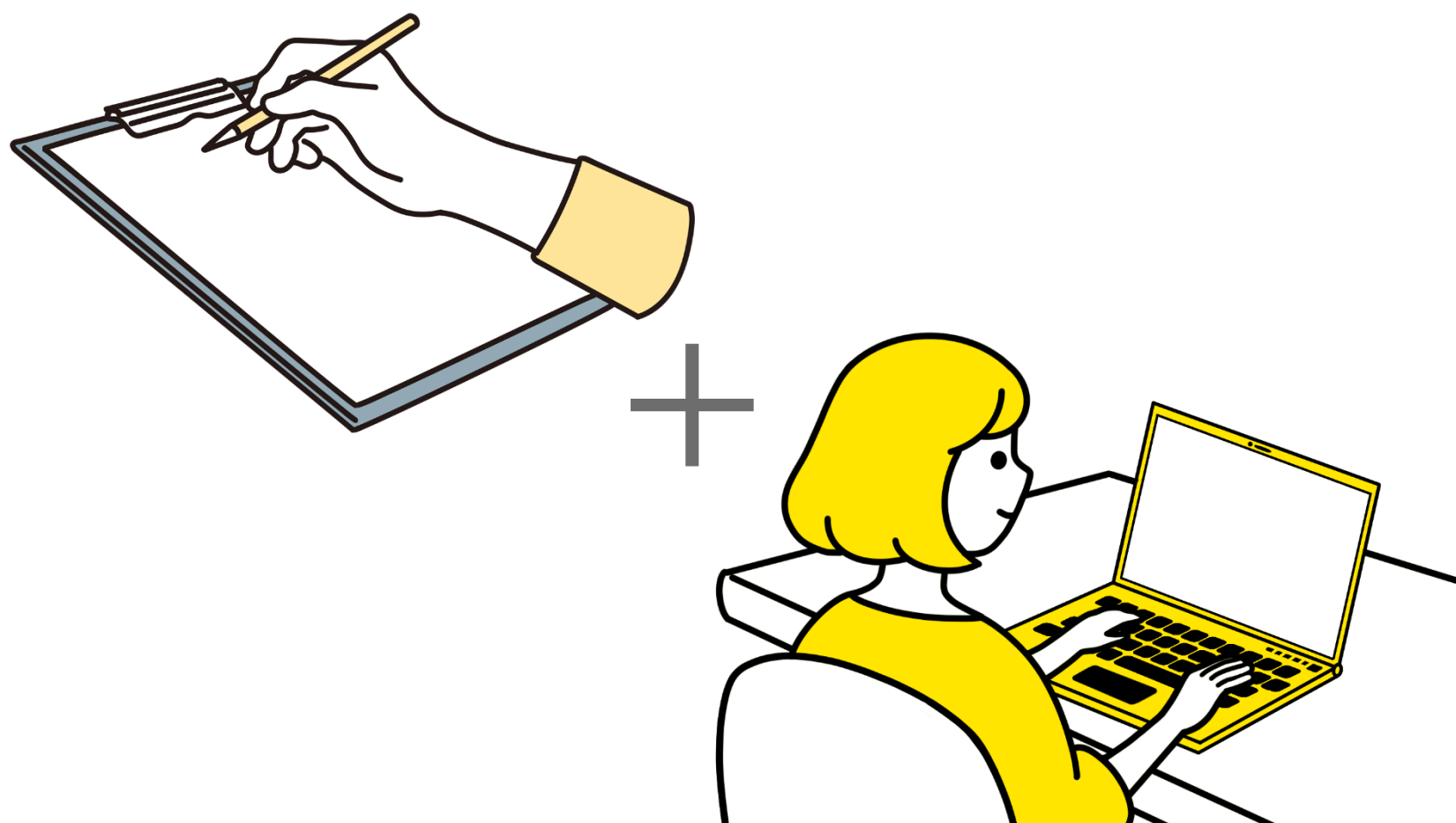

患者情報をレセコンにも入力...

保険診療の負担金額をレセコンで算出...

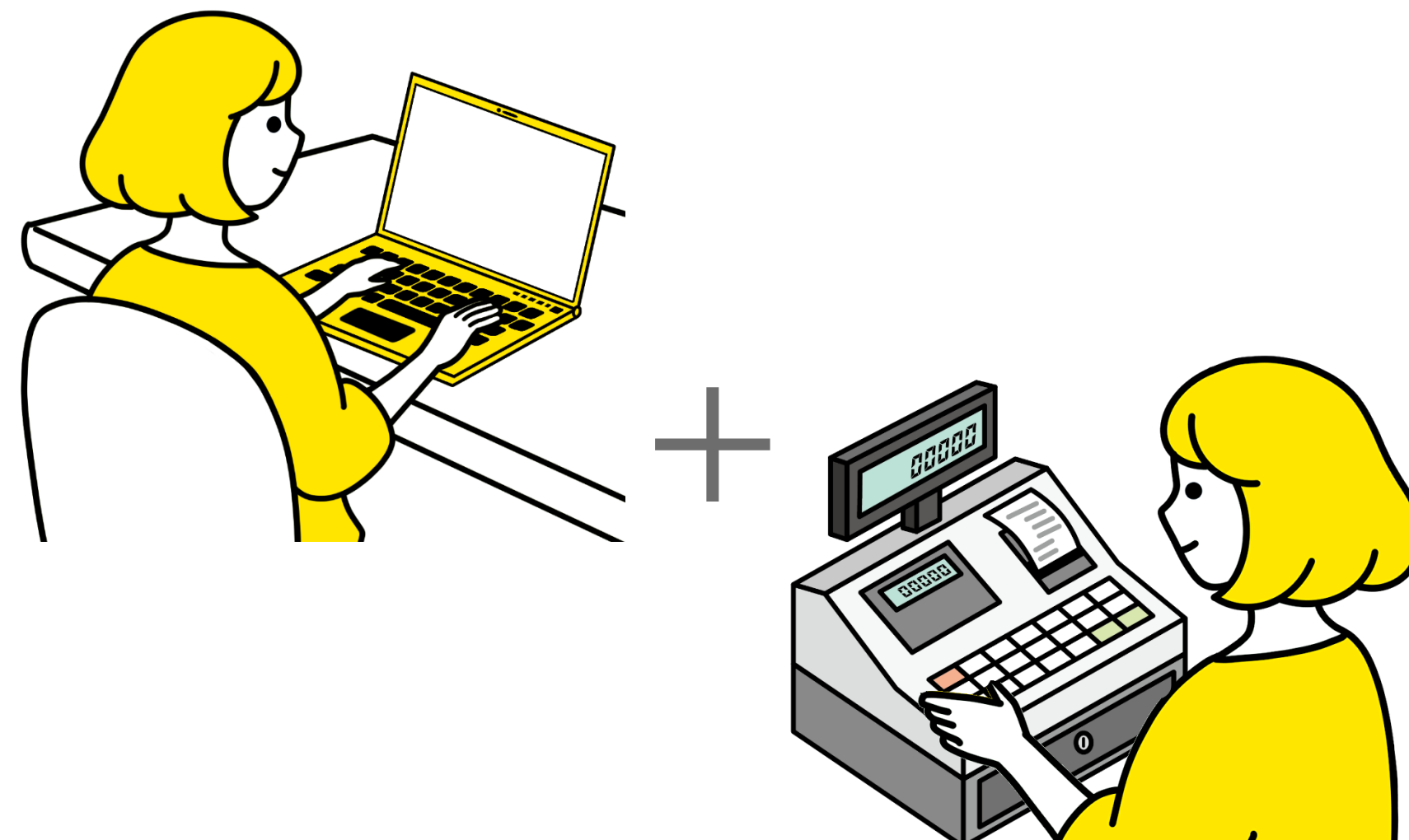

レジや会計システムへ金額を入力...

 bonbone
Answer

× **BOOSTER**
ブースターシリーズ

でこんなお悩みの解決が見込めます！

連携紹介：予約表とレセコンの患者情報連携

予約表に入力した内容が...

受付入力画面に自動反映！

bonbone Answer

ダイヤ整骨院 ① 全スタッフ

2020/09/24 (木)

予約人数 14
会計済人数 15
稼人数 29

予約入力 更新

受付可能機数
予約数

ダイヤ① 14
② 9:00~18:00

ダイヤ② 7
① 9:00~18:00

ダイヤ③ 5
③ 9:00~18:00

ダイヤ④ 3
① 9:00~18:00

bonbone Answer

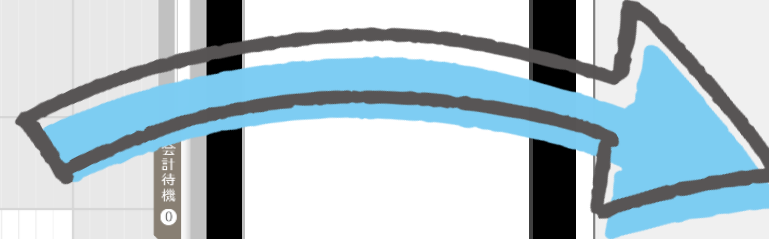

受付入力

時刻	コード	患者	患者名	割合	保険	続柄	公費	診療	費用額	負担額	商品	その他	窓口徴収	実徴収額	未収額	翌繰越額	備考
11:30	17	1	ダイヤ 太郎	3	協	本人		<input checked="" type="checkbox"/>	1,220	370	0	630	1,000	1,000	0	0	未
12:00	10	1	中田 太郎	3	協	本人		<input type="checkbox"/>	0	0	0	0	0	0	0	0	未
12:30	11	1	新規 次郎	0		本人		<input type="checkbox"/>	0	0	0	0	0	0	0	0	未
13:00	12	1	佐藤 太郎	0		本人		<input type="checkbox"/>	0	0	0	0	0	0	0	0	未
14:00	15	1	新規 四郎	3	協	本人		<input type="checkbox"/>	0	0	0	0	0	0	0	0	未
14:30	18	1	ダイヤ 花子	3	協	本人		<input checked="" type="checkbox"/>	610	180	0	140	320	320	0	0	未
15:15	19	1	新規 太郎	3	協	本人		<input checked="" type="checkbox"/>	1,586	480	0	70	550	550	0	0	未

処理日 令和 3 / 10 / 5 火 本日

件数	売上	費用額計	負担額計	自費物販計	窓口徴収計	実徴収額計	未収額計	翌繰越額計
合計	7	4,256	3,416	1,030	840	1,870	1,870	0

来院をつけたい患者コードの入力・窓口徴収額の入力・実徴収額の入力を行います。

BOOSTER
ブースターシリーズ

レセコンからの保険請求負担額を会計に反映

レセコンで算出した金額が...

お会計画面に自動反映！

時刻	コード	加	患者名	割合	保険	続柄	公費	診療	費用額	負担額	商品	その他	窓口徴収	実徴収額	未収額	空欄越額	繰上	領
1	11:30	17	1	ダイヤ 太郎	3	協	本人	<input checked="" type="checkbox"/>	2	1,220	370	0	630	1,000	1,000	0	0	未
2	12:00	10	1	中田 太郎	3	協	本人	<input type="checkbox"/>	0	0	0	0	0	0	0	0	0	未
3	12:30	11	1	新規 次郎	0		本人	<input type="checkbox"/>	0	0	0	0	0	0	0	0	0	未
4	13:00	12	1	佐藤 太郎	0		本人	<input type="checkbox"/>	0	0	0	0	0	0	0	0	0	未
5	14:00	15	1	新規 四郎	3	協	本人	<input type="checkbox"/>	0	0	0	0	0	0	0	0	0	未
6	14:30	18	1	ダイヤ 花子	3	協	本人	<input checked="" type="checkbox"/>	1	610	180	0	140	320	320	0	0	未
7	15:15	19	1	新規 太郎	3	協	本人	<input checked="" type="checkbox"/>	3	1,586	480	0	70	550	550	0	0	未

処理日 令和 3 / 10 / 5 火 本日

件数	売上	費用額計	負担額計	自費物販計	窓口徴収計	実徴収額計	未収額計	空欄越額計
合計 7	4,256	3,416	1,030	840	1,870	1,870	0	0

BOOSTER
ブースターシリーズ

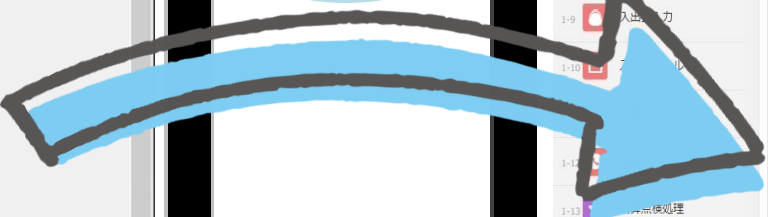

ダイヤ 太郎 様

売上区分	商品名	数量	単価	値引	金額	担当	備考
1	売上	自己負担	1	300	0	300	スタッフ2

商品合計 300 円 | 値引計 0 円 | 合計 300 円

ご請求額 300 円

キャンセル 会計待機 入金へ

bonbone Answer

搭載機能1: 予約管理

営業時間の設定で予約不可時間の設定可能
時間やスタッフさんごとに予約可能件数の設定もできる

bonbone Answer

2020/09/23
ダイヤ整骨院 ①

予約人数 14
会計済人数 15
総人数 29

ダイヤ整骨院 ① 全スタッフ

2020/09/24 (木)

時間	9:00	10:00	11:00	12:00	13:00	14:00	15:00	16:00	17:00	18:00
ダイヤ① (9:00~18:00)	予約済み	予約済み	予約済み	予約済み	予約済み	予約済み	予約済み	予約済み	予約済み	予約済み
ダイヤ② (9:00~18:00)	予約済み	予約済み	予約済み	予約済み	予約済み	予約済み	予約済み	予約済み	予約済み	予約済み
ダイヤ③ (9:00~18:00)	予約済み	予約済み	予約済み	予約済み	予約済み	予約済み	予約済み	予約済み	予約済み	予約済み
ダイヤ④ (9:00~18:00)	予約済み	予約済み	予約済み	予約済み	予約済み	予約済み	予約済み	予約済み	予約済み	予約済み

予約表から各機能に紐づく！

カルテNo.2012
テスト
テスト様

主担当 院長 指名

予約時間 15:30 ~ 16:00 来店

電話番号

保有ポイント 996 P

メニュー
骨盤矯正

- 来院入力
- 問診
- 施術入力
- お会計
- 会計修正
- 会計参照
- 予約修正
- 予約キャンセル
- 予約削除
- 次回予約
- 売上履歴
- 時刻変更
- 患者情報
- 初診入力

予約入力はクリックで簡単登録！
メニューごとの施術時間に合わせ予約時間を自動的に反映

新規予約入力画面

搭載機能2:顧客管理(電子カルテ)

カルテの項目は自由に作成・編集可能で、院独自のカルテを作れる！
画像の保存もでき、比較表示で患者さまへ分かりやすく表示！

搭載機能3：初診問診

初診の方には、患者さま自身に「お名前や住所などの基本情報」
「初診問診表」・「同意書」など記入いただき、自動的にシステムへ反映可能！

患者情報

患者様情報

2020年10月14日

お名前 必須 姓 名

フリガナ 必須 セイ メイ

郵便番号

都道府県名

市区部名

町村名

番地

建物名

初診問診

患者様情報

2020年10月14日

初診入力

現病歴 家族歴

いつ頃から

症状

同意書

患者様情報

2020年10月14日

個人情報取り扱い同意書

私は、個人情報の取扱いについて、以下の事項を確認の上、同意します。

記

- 個人情報の利用目的について
収集した個人情報は、より良いサービスを提供するために利用させていただきます。また商品・サービスに関する情報提供・案内のために利用させていただきます。
- 個人情報の第三者提供について
お客様の個人情報を収集目的の範囲内で利用するとともに、適切な方法で管理し、特段の事情がない限り、お客様の承諾無く第三者に開示・提供することはありません。当店の、個人情報の処理を外部へ委託する場合には、漏えいや再提供を行わないよう契約により義務づけ、適切な管理を実施させていただきます。
- 個人情報の開示等について
お客様が、お客様の個人情報の確認、訂正等を希望される場合には、当店窓口までご連絡いただければ、合理的な範囲ですみやかに対応させていただきます。

以上

個人情報取り扱い同意書の内容を確認し、同意します。

搭載機能4:お会計

POSレジ機能搭載でお会計処理を行うことでデータ蓄積
予約時に入力したメニュー内容が自動的に反映！

ダイヤ 工業テスト① 様

売上区分	商品名	数量	単価	値引	金額	担当	指名	削除
1 売上	骨盤矯正	1	3,580	0	3,580	院長	指名	×
2 売上	姿勢矯正	1	5,000	0	5,000	院長	指名	×

商品合計 8,580 円 | 値引計 0 円 | 合計 8,580 円 | 外税 858 円

ご請求額 **9,438 円**

キャンセル 会計待機 **入金へ**

ダイヤ 工業テスト① 様

ご請求額内訳	
商品計	¥ 8,580
値引計	¥ 0
小計	¥ 8,580
10% 外税対象	¥ 8,580
外税	¥ 858
合計	¥ 9,438

ポイント情報

保有ポイント数	62 P
利用ポイント数	0 P
今回付与ポイント数	85 P
追加ポイント数	0 P
累計ポイント数	147 P

ご請求残高 **9,438 円**

入金患者 **ダイヤ 工業テスト① 様**

次回予約: なし **次回予約を取る** **来店サイクル**

入金種別

- 現金
- クレジット
- 電子マネー
- 売掛金
- 商品券
- その他入金
- ポイント利用

現金 **0**

残額

確定

値引計 **0 円**

ご請求額 **9,438 円**

お預かり額 **0 円**

おつり **-9,438 円**

売掛入金 売掛残0 円

お会計へ戻る **レシート** **領収書** **ドロア** 会計待機 **入金確定**

メニューの金額入力の手間がなく、ミスの回避に！

搭載機能4:お会計

カード決済サービス「STORES(旧:Coiney)」と連携可能！ ※iPad利用時

「STORES(旧:Coiney)」以外でもシステム上にデータ蓄積可能 ※詳しくはお問い合わせください

決済情報が連携し
金額の入力不要

※「STORES(旧:Coiney)」と
ご契約していただく必要があります

搭載機能5:分析・集計

お会計処理を行うことで、データ蓄積され、分析・集計を行えます

各種日報・月報・年報

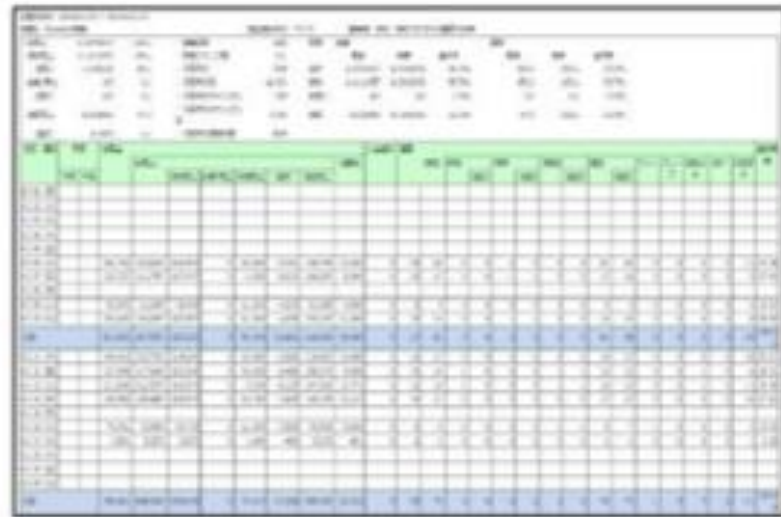

各種グラフ集計表

マトリックス分析

RFM分析

リピート率推移表

顧客リスト抽出

システム上の患者さまを色々な条件で抽出が可能！

抽出条件
【前提条件】 特定条件のお客様
対象店舗: ダイヤ鍼灸整骨院 ①(登録店舗)
【抽出メニュー】 特定のお客様にアプローチする
【抽出条件】 全顧客

顧客件数 128件 | メール 19件 | PCメール 1件 | 携帯メール 18件 | ハガキ 8件

フリガナ: 昇順
表示件数: 128件
発行可能件数: 19件

除外	発行	カルテNo ↓患者名	デシル	担当コード	担当名	最終来院日	次回予約日	DM発行日	メール送信
<input type="checkbox"/>	×	1000001000058 ダイヤ tesuto	4	4	ダイヤ③	2020/12/30	2021/04/17		
<input type="checkbox"/>	×	1999999 ダイヤ tesuto 2	4	3	ダイヤ②	2021/12/31	2021/04/17		
<input type="checkbox"/>	×	1000001000067 ダイヤ もも3		2	ダイヤ④				
<input type="checkbox"/>	×	1000001000052 ダイヤ テスト⑧	4	2	ダイヤ④	2020/12/30	2021/04/17		
<input type="checkbox"/>	×	123456789 フリー		0	テストテストテ スト	2020/03/16			
<input type="checkbox"/>	×	105 大今直		0	テストテストテ スト				
<input type="checkbox"/>	×	1000001000062 ダイヤ 患者1		0	テストテストテ スト				
		1000001000054							

表示項目設定

※技術区分毎の来院予定日は40項目まで表示されます。(技術区分の表示順・コード順の上位40件を表示)

戻る 編集後リスト登録 CSVを作成する 一覧表を作成する ハガキを作成する ラベルを作成する メールを送信する プッシュ通知する

全患者さまリスト

特定の施術を
受けられた方のリスト

最終来院日より14日以上
経過している方のリスト

お誕生日の方のリスト

などなど...

業務終了後の精算点検も枚数を数え、記入するだけでOK

bonbone Answer

ネット予約
重要なお知らせ
お知らせ
集計履歴
着信履歴
ヘルプ

2021/04/16
タイヤ鍼灸整骨院 ①

- 1-12 着信履歴
- 1-13 精算点検処理
- アプローチ
- 2-1 販促アプローチ
- データ活用
- 3-1 ダッシュボード
- 3-2 ① 日次集計
- 3-3 ③⑩ 月間集計(店舗)
- 3-4 ③⑩ 月間集計(担当)
- 3-5 ③⑩ 月間集計(メニュー)
- 3-6 ③⑥⑤ 年間集計
- 3-7 患者集計
- 3-8 分析表
- 3-9 分析表(オプション)
- 設定登録

精算点検処理

金種	数	金額
10,000円	<input type="text"/>	¥ 0
5,000円	<input type="text"/>	¥ 0
2,000円	<input type="text"/>	¥ 0
1,000円	<input type="text"/>	¥ 0
500円	<input type="text"/>	¥ 0
100円	<input type="text"/>	¥ 0
50円	<input type="text"/>	¥ 0
10円	<input type="text"/>	¥ 0
5円	<input type="text"/>	¥ 0
1円	<input type="text"/>	¥ 0
合計		¥ 0

売上入金	
売上合計	¥ 96,802
現金	¥ 93,502
クレジット	¥ 3,300
電子マネー	¥ 0
商品券	¥ 0
売掛金	¥ 0
その他	¥ 0
ポイント利用	¥ 0

売掛入金	
売掛入金計	¥ 0
現金	¥ 0
クレジット	¥ 0
電子マネー	¥ 0
商品券	¥ 0
その他	¥ 0

その他ドロー入金	
初期金額	¥ 0
入金	¥ 0
出金	¥ 0

現金	
現金有高	¥ 93,502
現金合計	¥ 0
過不足金	¥ -93,502

消費税			
税率	10 %	売上金額	¥ 85,920
		消費税額	¥ 8,592

天気		スタッフ数
午前 >	<input type="text"/>	<input type="text"/> 人
午後 >	<input type="text"/>	

確認事項

状態	カルテNo.	患者名	確認
来店動機(未)	1000001000018	kitaguchi	<input type="button" value="確認"/>
来店動機(未)	11	ダイヤ 花子	<input type="button" value="確認"/>
来店動機(未)	1000001000006	大今 勝	<input type="button" value="確認"/>
来店動機(未)	12	ダイヤ 次郎	<input type="button" value="確認"/>
来店動機(未)	1000001000005	ooooo	<input type="button" value="確認"/>
来店動機(未)	1000001000001	大今 直	<input type="button" value="確認"/>
来店動機(未)	12345	大今 直②	<input type="button" value="確認"/>
来店動機(未)	2015	テスト⑤	<input type="button" value="確認"/>
来店動機(未)	11	ダイヤ 三郎	<input type="button" value="確認"/>

ドロー
キャンセル
登録して印刷
登録
登録して業務終了

搭載機能8：着信履歴機能

電話機・PC・中継器を接続することで、電話がかかってきた際システム上の電話番号と紐づき、患者さま情報がポップアップ！

画面上にポップアップ！患者さま情報や予約入力を行える！

着信履歴が残る！

※iPad利用時の画面

着信履歴

2019/03/13

1/1 全 6件

時刻	着信番号	予約状況	顧客	主担当	指名	操作
15:24	9999	今日の予約	顧客No.1000001022591 アオヤマナオコ 青○直○様	佐々○店長	指名	予約 顧客情報 × 削除
15:23	9999	昨日の予約	顧客No.1000001022591 アオヤマナオコ 青○直○様	佐々○店長	指名	予約 顧客情報 × 削除
15:23	9999	昨日の予約	顧客No.1000001022591 アオヤマナオコ 青○直○様	佐々○店長	指名	予約 顧客情報 × 削除
15:22	9999					予約 顧客新規登録 顧客追加登録 × 削除
15:22	9999		顧客No.1000001022591 アオヤマナオコ 青○直○様	佐々○店長	指名	予約 顧客情報 × 削除
15:22	9999	明日の予約	顧客No.1000001022591 アオヤマナオコ 青○直○様	佐々○店長	指名	予約 顧客情報 × 削除

※中継器の購入が必要です

※利用には条件を満たす必要があります。詳しくはお問い合わせください

搭載機能9：多店舗管理機能

グループ院の場合、各店舗の状況確認や集計分析など
クラウドで一括管理を行える！

※各店舗で契約が必要です

搭載機能9：多店舗管理機能【予約】

他店舗の予約状況の確認や予約入力が可能！（設定必要）

ダイヤ鍼灸整骨院 ①
ダイヤ鍼灸整骨院 ①
ダイヤ鍼灸整骨院②
ダイヤ整骨院 ③
ダイヤ整骨院 ④
ダイヤ整骨院 ⑤

店舗B

店舗C

店舗D

搭載機能9：多店舗管理機能【分析・集計】

日・月・年で売上実績や昨年売上との比較、リピート率などの分析項目を搭載！

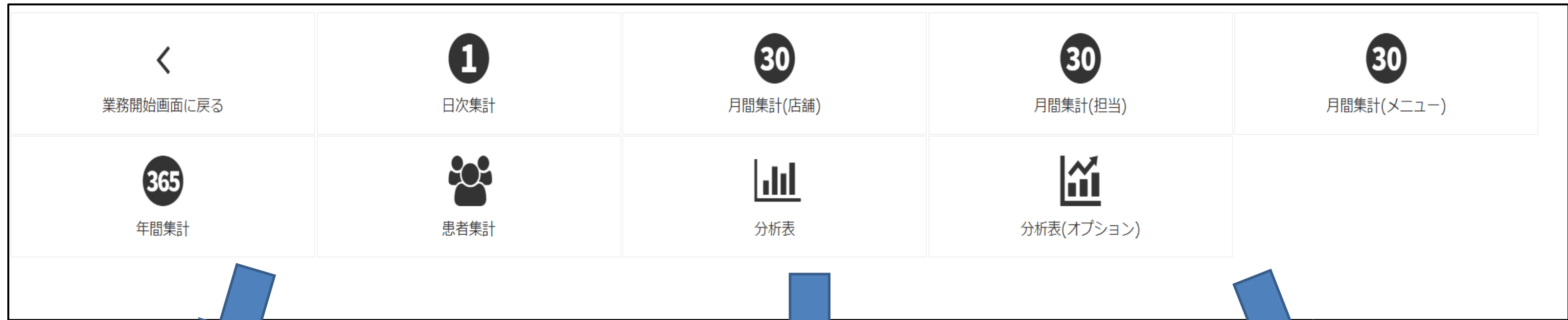

店舗日別売上集計

処理年月日：2021/05/01～2021/05/31
店舗名：ダイヤ株式会社 企業

項目	金額	客数	金額	客数	金額	客数	金額	客数	金額	客数
売上	3,004,800	745A	売上	3,004,800	745A	売上	3,004,800	745A	売上	3,004,800
技術売上	3,004,800	745A	技術	2,902,500	714A	技術	2,902,500	714A	技術	2,902,500
会員売上	0	0A	クレジット	102,300	31A	クレジット	102,300	31A	クレジット	102,300
技術費	266,710	745A	技術	0	0A	技術	0	0A	技術	0
技術費	266,710	745A	前受	0	0A	前受	0	0A	前受	0
技術費	266,710	745A	前受	0	0A	前受	0	0A	前受	0
技術費	266,710	745A	前受	0	0A	前受	0	0A	前受	0
技術費	266,710	745A	前受	0	0A	前受	0	0A	前受	0

店舗比較日報

処理年月日：2021/05/11
企業名：ダイヤ工業株式会社 企業
指名集計区分：技術のみ

項目名	合計	金額	客数	金額	客数	金額	客数	金額	客数
売上	280,621	43	96,802	24	62,744	8	121,075	11	
技術	255,340	41	88,210	24	57,040	8	110,090	9	
会員C	179,440	2	0	0	57,040	8	34,190	2	
店販	40,000	2	0	0	0	0	40,000	2	
(紹介)	35,900	2	0	0	0	0	35,900	2	
(技術紹介)	0	0	0	0	0	0	0	0	
(会員紹介)	0	0	0	0	0	0	0	0	
(店販紹介)	0	0	0	0	0	0	0	0	
(お直し)	0	0	0	0	0	0	0	0	
(返品)	0	0	0	0	0	0	0	0	

店舗比較レポート分析表

処理年月: 2021/05/01～2021/05/31
企業/店舗名: ダイヤ工業株式会社 企業

項目	合計	1ヶ月集計	2ヶ月集計	3ヶ月集計	4ヶ月集計	5ヶ月集計	6ヶ月集計	実績
売上	1,039	996	1,036	1,037	1,037	1,037	1,037	2
新規	452	435	450	450	450	450	450	2
再集	31	29	31	31	31	31	31	0
集計	526	503	525	525	526	526	526	0

搭載機能9：多店舗管理機能【分析・集計】

店舗毎で月間の技術・店販・回数券の売上、入金状況等確認が可能

経理日別売上集計																																																																																																											
処理年月日：2021/05/01～2021/05/31																																																																																																											
店舗名：ダイヤ鍼灸整骨院 ①																																																																																																											
・総売上	¥3,004,800	745人	・売上入金	¥3,004,800	745人	・売掛入金	¥0	0人	・前受入金	¥0	0人	技術売上	¥3,004,800	745人	現金	¥2,902,500	714人	現金	¥0	0人	現金	¥0	0人	会員C売上	¥0	0人	クレジット	¥102,300	31人	クレジット	¥0	0人	クレジット	¥0	0人	店販売上	¥0	0人	電子マネー	¥0	0人	電子マネー	¥0	0人	電子マネー	¥0	0人	・消費税	¥266,710	745人	売掛金	¥0	0人	商品券	¥0	0人	商品券	¥0	0人	技術消費税	¥266,710	745人	前受出金	¥0	0人	その他	¥0	0人	その他	¥0	0人	会員C消費税	¥0	0人	商品券	¥0	0人							店販消費税	¥0	0人	ポイント利用	¥0	0人							(内 軽減税率	¥0)		その他	¥0	0人						
日付	売上合計			技術売上			会員カード売上			店販売上			売上入金																																																																																														
	税抜	消費税	税込	税抜	消費税	税込	税抜	消費税	税込	税抜	消費税	税込	現金	クレジット	電子マネー	売掛金	前受出金	商品券	ポイント利用	その他																																																																																							
05/01	88,210	8,592	96,802	88,210	8,592	96,802	0	0	0	0	0	0	93,502	3,300	0	0	0	0	0	0																																																																																							
05/02	88,210	8,592	96,802	88,210	8,592	96,802	0	0	0	0	0	0	93,502	3,300	0	0	0	0	0	0																																																																																							
05/03	88,210	8,592	96,802	88,210	8,592	96,802	0	0	0	0	0	0	93,502	3,300	0	0	0	0	0	0																																																																																							
05/04	88,210	8,592	96,802	88,210	8,592	96,802	0	0	0	0	0	0	93,502	3,300	0	0	0	0	0	0																																																																																							
05/05	88,210	8,592	96,802	88,210	8,592	96,802	0	0	0	0	0	0	93,502	3,300	0	0	0	0	0	0																																																																																							
05/06	91,790	8,950	100,740	91,790	8,950	100,740	0	0	0	0	0	0	97,440	3,300	0	0	0	0	0	0																																																																																							
05/07	88,210	8,592	96,802	88,210	8,592	96,802	0	0	0	0	0	0	93,502	3,300	0	0	0	0	0	0																																																																																							
05/08	88,210	8,592	96,802	88,210	8,592	96,802	0	0	0	0	0	0	93,502	3,300	0	0	0	0	0	0																																																																																							
05/09	88,210	8,592	96,802	88,210	8,592	96,802	0	0	0	0	0	0	93,502	3,300	0	0	0	0	0	0																																																																																							
05/10	88,210	8,592	96,802	88,210	8,592	96,802	0	0	0	0	0	0	93,502	3,300	0	0	0	0	0	0																																																																																							
小計	885,680	86,278	971,958	885,680	86,278	971,958	0	0	0	0	0	0	938,958	33,000	0	0	0	0	0	0																																																																																							
05/11	88,210	8,592	96,802	88,210	8,592	96,802	0	0	0	0	0	0	93,502	3,300	0	0	0	0	0	0																																																																																							
05/12	88,210	8,592	96,802	88,210	8,592	96,802	0	0	0	0	0	0	93,502	3,300	0	0	0	0	0	0																																																																																							
05/13	88,210	8,592	96,802	88,210	8,592	96,802	0	0	0	0	0	0	93,502	3,300	0	0	0	0	0	0																																																																																							
05/14	88,210	8,592	96,802	88,210	8,592	96,802	0	0	0	0	0	0	93,502	3,300	0	0	0	0	0	0																																																																																							
05/15	88,210	8,592	96,802	88,210	8,592	96,802	0	0	0	0	0	0	93,502	3,300	0	0	0	0	0	0																																																																																							
05/16	88,210	8,592	96,802	88,210	8,592	96,802	0	0	0	0	0	0	93,502	3,300	0	0	0	0	0	0																																																																																							
05/17	88,210	8,592	96,802	88,210	8,592	96,802	0	0	0	0	0	0	93,502	3,300	0	0	0	0	0	0																																																																																							
05/18	88,210	8,592	96,802	88,210	8,592	96,802	0	0	0	0	0	0	93,502	3,300	0	0	0	0	0	0																																																																																							
05/19	88,210	8,592	96,802	88,210	8,592	96,802	0	0	0	0	0	0	93,502	3,300	0	0	0	0	0	0																																																																																							
05/20	88,210	8,592	96,802	88,210	8,592	96,802	0	0	0	0	0	0	93,502	3,300	0	0	0	0	0	0																																																																																							
小計	882,100	85,920	968,020	882,100	85,920	968,020	0	0	0	0	0	0	935,020	33,000	0	0	0	0	0	0																																																																																							
05/21	88,210	8,592	96,802	88,210	8,592	96,802	0	0	0	0	0	0	93,502	3,300	0	0	0	0	0	0																																																																																							
05/22	88,210	8,592	96,802	88,210	8,592	96,802	0	0	0	0	0	0	93,502	3,300	0	0	0	0	0	0																																																																																							
05/23	88,210	8,592	96,802	88,210	8,592	96,802	0	0	0	0	0	0	93,502	3,300	0	0	0	0	0	0																																																																																							
05/24	88,210	8,592	96,802	88,210	8,592	96,802	0	0	0	0	0	0	93,502	3,300	0	0	0	0	0	0																																																																																							
05/25	88,210	8,592	96,802	88,210	8,592	96,802	0	0	0	0	0	0	93,502	3,300	0	0	0	0	0	0																																																																																							
05/26	88,210	8,592	96,802	88,210	8,592	96,802	0	0	0	0	0	0	93,502	3,300	0	0	0	0	0	0																																																																																							
05/27	88,210	8,592	96,802	88,210	8,592	96,802	0	0	0	0	0	0	93,502	3,300	0	0	0	0	0	0																																																																																							
05/28	88,210	8,592	96,802	88,210	8,592	96,802	0	0	0	0	0	0	93,502	3,300	0	0	0	0	0	0																																																																																							
05/29	88,210	8,592	96,802	88,210	8,592	96,802	0	0	0	0	0	0	93,502	3,300	0	0	0	0	0	0																																																																																							
05/30	88,210	8,592	96,802	88,210	8,592	96,802	0	0	0	0	0	0	93,502	3,300	0	0	0	0	0	0																																																																																							
05/31	88,210	8,592	96,802	88,210	8,592	96,802	0	0	0	0	0	0	93,502	3,300	0	0	0	0	0	0																																																																																							
小計	970,310	94,512	1,064,822	970,310	94,512	1,064,822	0	0	0	0	0	0	1,028,522	36,300	0	0	0	0	0	0																																																																																							
合計	2,738,090	266,710	3,004,800	2,738,090	266,710	3,004,800	0	0	0	0	0	0	2,902,500	102,300	0	0	0	0	0	0																																																																																							

搭載機能9：多店舗管理機能【分析・集計】

店舗毎でリピート率を分析可能

□ を変更することで、複数店舗全体や各店舗ごとに分析も可能！

店舗比較リピート率分析表

集計条件

閉じる 一覧に戻る

企業/店舗名 ダイヤ工業株式会社 企業 ▼
 処理年月: 2020/10/1 ~ 2020/10/31 再来集計区分: すべて 性別区分: すべて 指名区分: すべて 顧客リスト: 指定なし

	同月再来	1か月後再来 累計	2か月後再来 累計	3か月後再来 累計	4か月後再来 累計	5か月後再来 累計	6か月後再来 累計
合計	1,039 / 996 95.8%	40 / 1,036 3.8%	0 / 1,036 0.0%	1 / 1,037 0.0%	0 / 1,037 0.0%	0 / 1,037 0.0%	0 / 1,037 0.0%
新規	452 / 435 96.2%	15 / 450 3.3%	0 / 450 0.0%	0 / 450 0.0%	0 / 450 0.0%	0 / 450 0.0%	0 / 450 0.0%
再来	31 / 29 93.5%	2 / 31 6.4%	0 / 31 0.0%	0 / 31 0.0%	0 / 31 0.0%	0 / 31 0.0%	0 / 31 0.0%
準固定	30 / 29 96.6%	1 / 30 3.3%	0 / 30 0.0%	0 / 30 0.0%	0 / 30 0.0%	0 / 30 0.0%	0 / 30 0.0%
固定	526 / 503 95.6%	22 / 525 4.1%	0 / 525 0.0%	1 / 526 0.1%	0 / 526 0.0%	0 / 526 0.0%	0 / 526 0.0%
フリー	0 / 0						

閉じる 一覧に戻る

スタッフごとの分析も可能！

集計条件

閉じる 一覧に戻る

企業/担当者名 ダイヤ工業株式会社 企業 ▼
 処理年月: 2020/10/1 ~ 2020/10/31 再来集計区分: すべて 性別区分: すべて

	同月再来	1か月後再来 累計
合計	996 / 96 95.8%	40 / 1,036
新規	435 / 38 96.3%	22 / 660
再来	29 / 29 93.5%	2 / 31
準固定	0 / 0 0.0%	0 / 0
固定	329 / 346 95.0%	16 / 345

閉じる 一覧に戻る

搭載機能9：多店舗管理機能【分析・集計】

店舗毎に日々の売上、客数(来院回数)等が確認でき、
比較も一目で可能になります！

		店舗比較日報							
		合計		店舗B		店舗C		店舗D	
項目名		金額	客数	金額	客数	金額	客数	金額	客数
総売上		280,621	43	96,802	24	62,744	8	121,075	11
純売上		255,340		88,210		57,040		110,090	
	技術	179,440	41	88,210	24	57,040	8	34,190	9
	会員C	40,000	2	0	0	0	0	40,000	2
	店販	35,900	2	0	0	0	0	35,900	2
	(値引)	0	0	0	0	0	0	0	0
	(技術値引)	0	0	0	0	0	0	0	0
	(会員C値引)	0	0	0	0	0	0	0	0
	(店販値引)	0	0	0	0	0	0	0	0
	(お直し)	0	0	0	0	0	0	0	0
	(返品)	0	0	0	0	0	0	0	0
来店客数			43		24		8		11
	(指名)	139,220	32	47,990	15	57,040	8	34,190	9
	新規	197,220	26	30,090	7	57,040	8	110,090	11
	(指名)	99,580	20	8,350	3	57,040	8	34,190	9
	再来	9,960	3	9,960	3	0	0	0	0
	(指名)	3,000	1	3,000	1	0	0	0	0
	準固定	3,580	1	3,580	1	0	0	0	0
	(指名)	0	0	0	0	0	0	0	0
	固定	44,580	13	44,580	13	0	0	0	0
	(指名)	36,640	11	36,640	11	0	0	0	0
	(フリー)	0	0	0	0	0	0	0	0
	(スリーブ)	0	0	0	0	0	0	0	0
	(店販のみ)	0	0	0	0	0	0	0	0
	(紹介)	0	0	0	0	0	0	0	0
	(次回予約)	0	0	0	0	0	0	0	0
	(前日まで予約)	255,340	43	88,210	24	57,040	8	110,090	11
	(当日予約)	0	0	0	0	0	0	0	0
	(ネット予約)	0	0	0	0	0	0	0	0
スタッフ数		0.0		0.0		0.0		0.0	
売上/スタッフ数・客数/スタッフ数		0	0.00	0	0.00	0	0.00	0	0.00
技術売上/スタッフ数・技術客数/スタッフ数		0	0.00	0	0.00	0	0.00	0	0.00
会員C売上/スタッフ数・会員C客数/スタッフ数		0	0.00	0	0.00	0	0.00	0	0.00
店販売上/スタッフ数・店販客数/スタッフ数		0	0.00	0	0.00	0	0.00	0	0.00
客単価		5,938		3,675		7,130		10,008	
	技術	4,376		3,675		7,130		3,798	
	会員C	20,000		0		0		20,000	
	店販	17,950		0		0		17,950	

※まとめ予約の場合は、優先順位（1：次回予約・2：ネット予約・3：通常予約）で予約結果を集計します。

※売上金額は、総売上以外はすべて税抜金額で算出しています。

搭載機能9：多店舗管理機能【分析・集計】

担当のスタッフごとで技術、店販等の実績を把握！

		担当比較月報										
		[税抜]			店販回数売上担当集計区分：主担当			技術集計区分：主担当			指名集計区分：技術のみ	
		スタッフ1	スタッフ2	スタッフ3	スタッフ4	スタッフ5	スタッフ6					
合計	今期売上	353,380	0	237,000	150,900	64,700	79,700					
	前期売上	0	0	803,640	349,190	200,570	267,070					
	前年比	0.00%	0.00%	29.49%	43.21%	32.25%	29.84%					
	今期客数	71	0	70	50	30	20					
	今期客数単価	4,977	0	3,385	3,018	2,156	3,985					
	達成率	0.00%	0.00%	0.00%	0.00%	0.00%	0.00%					
技術	今期売上	353,380	0	237,000	150,900	64,700	79,700					
	前期売上	0	0	803,640	349,190	200,570	247,070					
	前年比	0.00%	0.00%	29.49%	43.21%	32.25%	32.25%					
	今期客数	71	0	70	50	30	20					
	今期客数単価	4,977	0	3,385	3,018	2,156	3,985					
	達成率	0.00%	0.00%	0.00%	0.00%	0.00%	0.00%					
回数券	今期売上	0	0	0	0	0	0					
	前期売上	0	0	0	0	0	20,000					
	前年比	0.00%	0.00%	0.00%	0.00%	0.00%	0.00%					
	今期客数	0	0	0	0	0	0					
	今期客数単価	0	0	0	0	0	0					
	達成率	0.00%	0.00%	0.00%	0.00%	0.00%	0.00%					
店販	今期売上	0	0	0	0	0	0					
	前期売上	0	0	0	0	0	0					
	前年比	0.00%	0.00%	0.00%	0.00%	0.00%	0.00%					
	今期客数	0	0	0	0	0	0					
	今期客数単価	0	0	0	0	0	0					
	達成率	0.00%	0.00%	0.00%	0.00%	0.00%	0.00%					
指名	今期売上	0	0	237,000	98,500	64,700	79,700					
	前期売上	0	0	803,640	344,190	200,570	247,070					
	前年比	0.00%	0.00%	29.49%	28.61%	32.25%	32.25%					
	今期客数	0	0	70	30	30	20					
	今期客数単価	0	0	3,385	3,283	2,156	3,985					
	達成率	0.00%	0.00%	0.00%	0.00%	0.00%	0.00%					
今期客数	合計(指名)	71	0	70	50	30	20					
	新規(指名)	10	0	20	10	0	0					
	再販(指名)	20	0	0	0	10	10					

搭載機能10: ネット予約サイト

基本情報と施術メニュー・スタッフを登録するだけで簡単に予約サイト作成ができ
スタッフや時間、ベット台数ごと予約可能数の設定可能です！

予約サイト

メニュー選択

患者さま情報入力

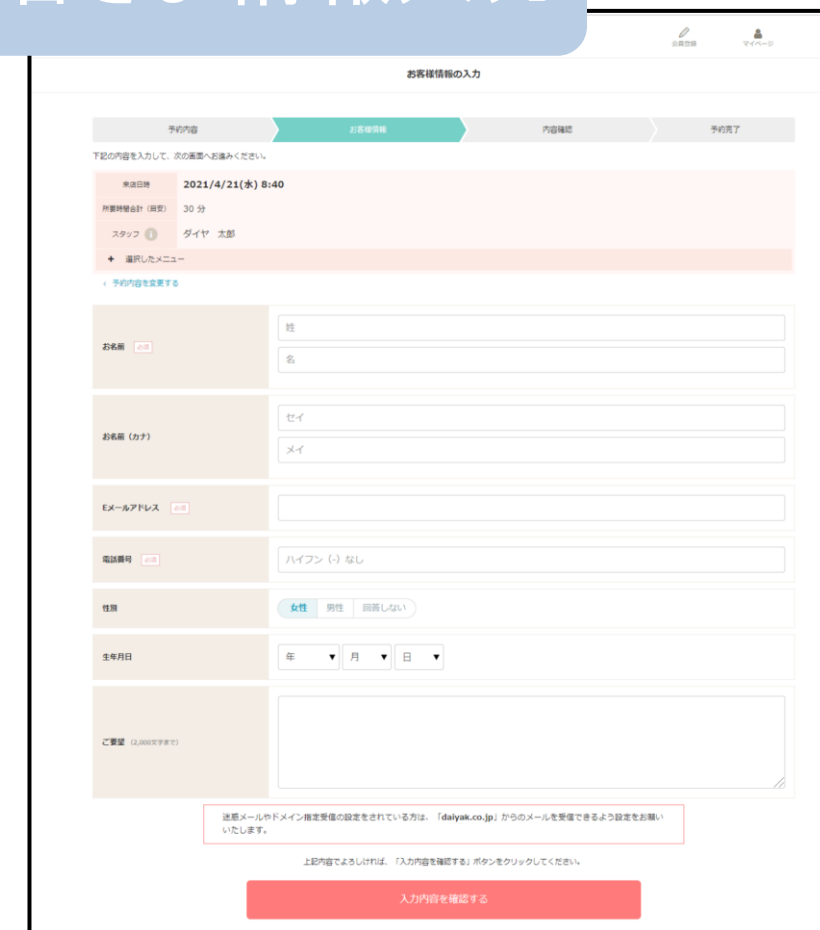

スタッフ選択

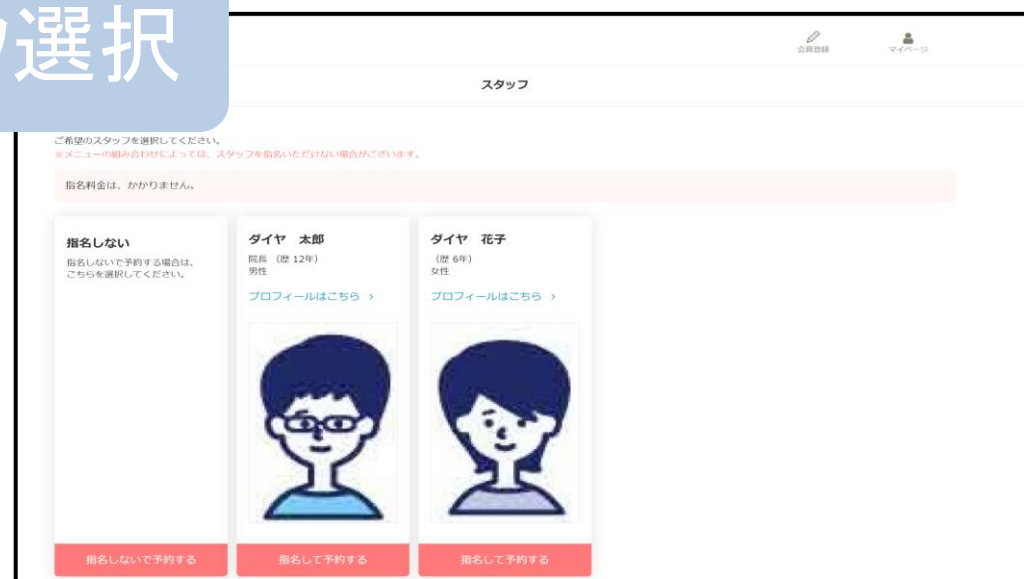

日時選択

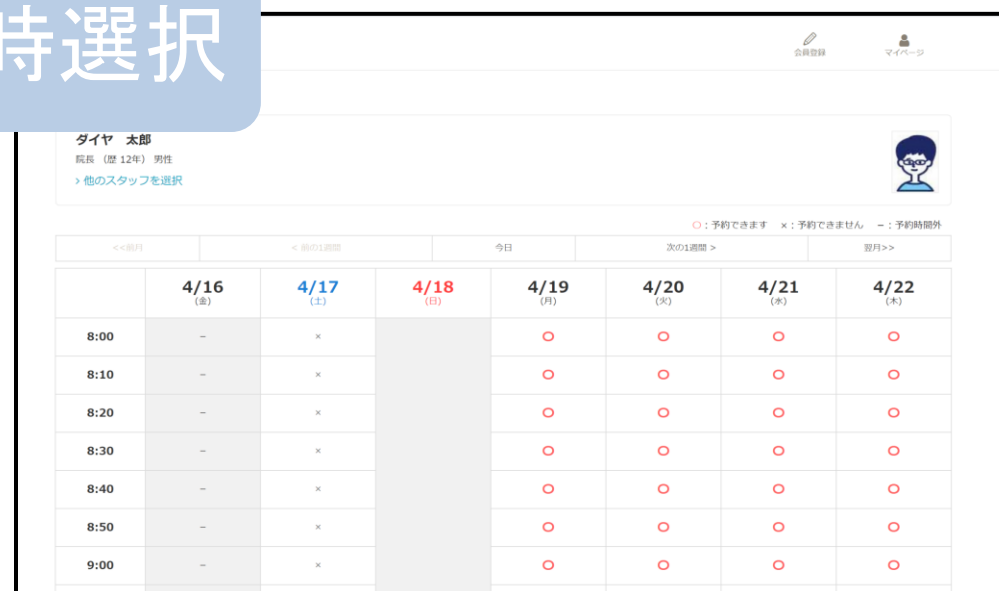

搭載機能10: ネット予約サイト

施術所紹介サービス【bonbone Square (ボンボーンスクエア)】との連携でき
ポータルサイトからそのままWeb予約サイトから予約が可能！

ダイヤ整骨院 岡山県岡山市南区 また行きたい♡1

ご挨拶 写真・動画 メニュー クーポン マップ

総合評価 ★★★★★ 4.00
スタッフの対応 ★★★★★ 4.00
店内の清潔さ ★★★★★ 4.00
施術の内容 ★★★★★ 4.00
金額 ★★★★★ 4.00

この院・施設を評価する

スタッフが笑顔でお待ちしております♪
急な身体のトラブルについては当院にお任せください。
コルセット・サポーターの取り扱いも豊富です。
患者さまそれぞれに合ったサポーターのご提案も可能！
予約優先。駐車場完備。お気軽にご相談ください。

ネット予約はコチラ
予約専用サイトに移ります

電話予約はコチラ
052621245

得意な施術
ウォーキング マラソン 陸上競技 膝(ひざ)

施術所紹介サービス【bonbone Square】
詳細はこちらから

<https://www.daiyak.co.jp/bonbonesquare/index.html>

複数端末で同時操作可能で、クラウド管理のため
入力した内容は即時に共有されます。

1契約につき5アカウントを無料で発行し、5台同時に操作可能になります。

※5アカウントを超えて希望の場合は、別途費用が発生いたします

本システムはお手持ちのPCまたはiPadで利用可能です。

PCの場合：【Google chrome】で利用

- Windows10 以上・CPU corei3以上・メモリ解像度 8GB以上
- 画面解像度 1920 × 1080以上・画面サイズ 12インチ以上
- 帳票確認のため、Excel搭載

iPadの場合：【専用のアプリケーション】で利用

- iPad Air(第2世代)以上
- iPad(第5世代)以上(iOS12.0以上に更新できる機種)
- サイズ 9.7インチ以上

初期費用で必要なものは以下の内容です。

お会計機能・電話着信機能利用時のみ

キャッシュドロア

スター精密製 MJD36M
11,200円(税込)

レシートプリンタ

スター精密製 MCP31L
50,600円(税込)

ナンバーディスプレイアダプタ

日興電機製 アロHAND5
19,800円(税込)

患者さま情報の一括登録希望時のみ

現在管理している患者さま情報をbonboneAnswerに初期に一括登録が可能です。

登録作業を希望の場合は 5,500円(税込)

※登録できる情報には条件がございます。詳しくはお問い合わせください。

サービス概要：料金(月額)

この度ご紹介した【bonboneAnswer(ボンボンアンサー)】は【b-smile(ビースマイル)】という複合サービスの一部のサービスとなっております。

今なら！ 2022年4月までは・・・

月額11,000円
(税込)

月額16,500円(税込)で
【bonboneAnswer】を含めた
サービスが利用可能！

※オンライン学習システム(campus)は 別途追加料金がかかります。

BOOSTERとの連携の場合

月額に+5,500円(税込)